

Ankündigung Recherchesystem wmx/R Version 4.1

Das neue Release der **WMDATEN**-Suchmaschine wmx/R präsentiert **Auswahl** und **Suchergebnisse** mit dem Komfort einer lokalen PC-Anwendung und der Ergebnisdarstellung in der Anmutung (look and feel) einer WEB-Suchmaschine.

Die Daten-**Auswahl**: Desktopanwendung ähnliches Verhalten **im WEB-Browser** durch fortschrittliche Eingabeassistentz.

Neu sind die **Kalenderauswahl** (date picker) bei Anwahl von Datumsfeldern. **Dynamische Filterung** (Assoziation) in Listboxen, mit Vorschlägen beim Eintippen.

Optionsauswahl per Maus (drag/ dop) in Mehrfachauswahlfeldern (multiselect listboxen).

Präsentation der **Suchergebnisse**: Die Ergebnisanzeige enthält jetzt Hyperlinks auf alle Ergebnisseiten einer Abfrage. Dies ermöglicht Ihnen die **freie Positionierung** in der gesamten Treffermenge. Mit **Vorwärts/ Rückwärtsblättern** und direkter Auswahl einer Ergebnisseite.

Die neuen Features zur Auswahl und Suchergebnissen werden komplettiert durch die ebenfalls neue **Individualisierung** mit speicherbaren **Benutzereinstellungen**.

Im Folgenden haben wir Ihnen hierzu einige Screenshots zusammengestellt. Weitere Informationen finden Sie wie immer auf der KARIS Homepage:

<http://www.karis-ag.de/wmxr41.php>

1.0 Suchergebnisse

Blättern Sie in den Ergebnisseiten einer Treffermenge vor und zurück oder wählen Sie eine Seite direkt aus.

Abbildung 1 Suchergebnisse

KARIS | web

Gattung Stammdaten 200 von 9750 Treffer(n) Stand: 07.04.2011, KARIS Demo-System

Auswertung	Mustermann
Datum	15-04-2011 (08:49)

Seite: 1 ... 5 6 7 8/49 9 10 11 ... 49 **gehe zur Seite** max. Datensätze pro Seite (200): 100 200 400 800 1600 **andere Anzahl**

● AUFSTEIGEND SORTIERT ● [2+] ● ● ●

	A Wertpapierkennnummer WKN	B ISIN	C Datum Wirksamw. GD090	D Grund zum Status GD100	E WP-Langbez.1 GD270A
1401	● 511427 ABN BOUWFDS 01-05.11.01	XS0133845098	05-11-2001	Endfällig	ABN AMRO Bouwfonds Ned.Geme
1402	● 511428 ABN AMRO LF01/4.9.01 CP	XS0133853787	04-09-2001	Endfällig	ABN AMRO Leas.Fin.(Dublin)N.V.
1403	● 511429 ACHMEA HOLDING01/05.11.01	XS0133852623	05-11-2001	Endfällig	Achmea Holdings N.V.
1404	● 511430 IMAGE INT BEP. AG O.N.U.	DE0005114300	01-07-2003	Gelöscht von Amts wegen	IMAGE Unternehmensher AG U

Abbildung 2 Suchergebnisse Seitenwahl

KARIS | web

Gattung Stammdaten 200 von 9750 Treffer(n) Stand: 07.04.2011, KARIS Demo-System

Auswertung	Mustermann
Datum	15-04-2011 (08:49)

Seite: 1 ... 5 6 7 8/49 9 10 11 ... 49 **g** max. Datensätze pro Seite (200): 100 200 400 800 1600 **andere Anzahl**

● AUFSTEIGEND SORTIERT ● [2+] ● ● ●

	A Wertpapierkennnummer WKN	B ISIN	C Datum Wirksamw. GD090	D Grund zum Status GD100	E WP-Langbez.1 GD270A
1401	● 511427 ABN BOUWFDS 01-05.11.01	XS0133845098	05-11-2001	Endfällig	ABN AMRO Bouwfonds Ned.Geme
1402	● 511428 ABN AMRO LF01/4.9.01 CP	XS0133853787	04-09-2001	Endfällig	ABN AMRO Leas.Fin.(Dublin)N.V.
1403	● 511429 ACHMEA HOLDING01/05.11.01	XS0133852623	05-11-2001	Endfällig	Achmea Holdings N.V.
1404	● 511430 IMAGE INT BEP. AG O.N.U.	DE0005114300	01-07-2003	Gelöscht von Amts wegen	IMAGE Unternehmensher AG U

Ergebnisseite ✕

Bitte eine Zahl eingeben

Seitennummer:

OK Abbruch

Durch Änderung der aktuellen Seitengröße (Anzahl der pro Seite angezeigten Treffer) wird es nun noch einfacher die Ergebnisse einer Abfrage zu exportieren, z.B. für eine Tabellenkalkulation.

Abbildung 3 Suchergebnisse Seitengröße

A Wertpapierkennnummer WKN	B ISIN	C Datum	D Grund zum Status	E WP-Langbez.1
511427	XS0133845098	05-11-2001	Endfällig	ABN AMRO Bouwfonds Ned.Geme
511428	XS0133853787	04-09-2001	Endfällig	ABN AMRO Leas.Fin.(Dublin)N.V.
511429	XS0133852623	05-11-2001	Endfällig	Achmea Holdings N.V.
511430	DE0005114300	01-07-2003	Gelöscht von Amts wegen	IMAGE Unternehmensher AG U

Für den Datenexport wurden zudem die Formate nochmals erweitert.

Abbildung 4 Ausgabeformate und Darstellung in einer Tabellenkalkulation

Wertpapierkennnummer WKN	ISIN	Datum Wirksamw. GD090	Grund zum
515100	DE0005151005	01.07.1996	Neue WKN a. N
515101	DE0005151013	27.06.1986	Junge = alte Ak
515102	DE0005151021	02.05.2002	Junge = alte Ak
515103	FR0103768299	14.12.2001	Endfällig
515104	DE0005151047	25.07.2005	Endfällig
515105	DE0005151054	13.06.1989	Bezugsfrist abg
515106	FR0103840288	04.01.2002	Endfällig
515107	DE0005151070	31.05.1986	Bezugsfrist abg

2.0 Eingabehilfen

Eine Kalenderauswahl vereinfacht die Eingabe in Datumsfeldern.

Abbildung 5 Datumsfeld mit Kalenderauswahl

Input Fields:

- Wertpapierkennnummer WKN
- ISIN
- Primär Datum DATUM
- Bezugsident BID_
- Ref.-Nr. WKN KD00
- Kapitalerh.Art KD0
- Ex-Tag KD018

Calendar: A calendar for April 2011 is displayed, with the date 12th highlighted. The days of the week are abbreviated as Wo, Mo, Di, Mi, Do, Fr, Sa, So.

Navigation and Action Buttons:

- Abfrage
- Expert Modus
- Eingabe löschen
- Menue
- Formular Generator

Other Elements:

- Copyright KARIS, 1998-2011
- Quelle: WM-Datenservice
- Algem. Text KD998

Listboxen mit großen WM-Codetabellen wie Länder, Währungen oder Branchen lassen sich mit Hilfe der dynamischen Filterung schnell durchsuchen. Direkt bei der Eingabe werden die passenden Auswahlmöglichkeiten vorgeschlagen.

Abbildung 6 Listbox mit dynamischer Filterung

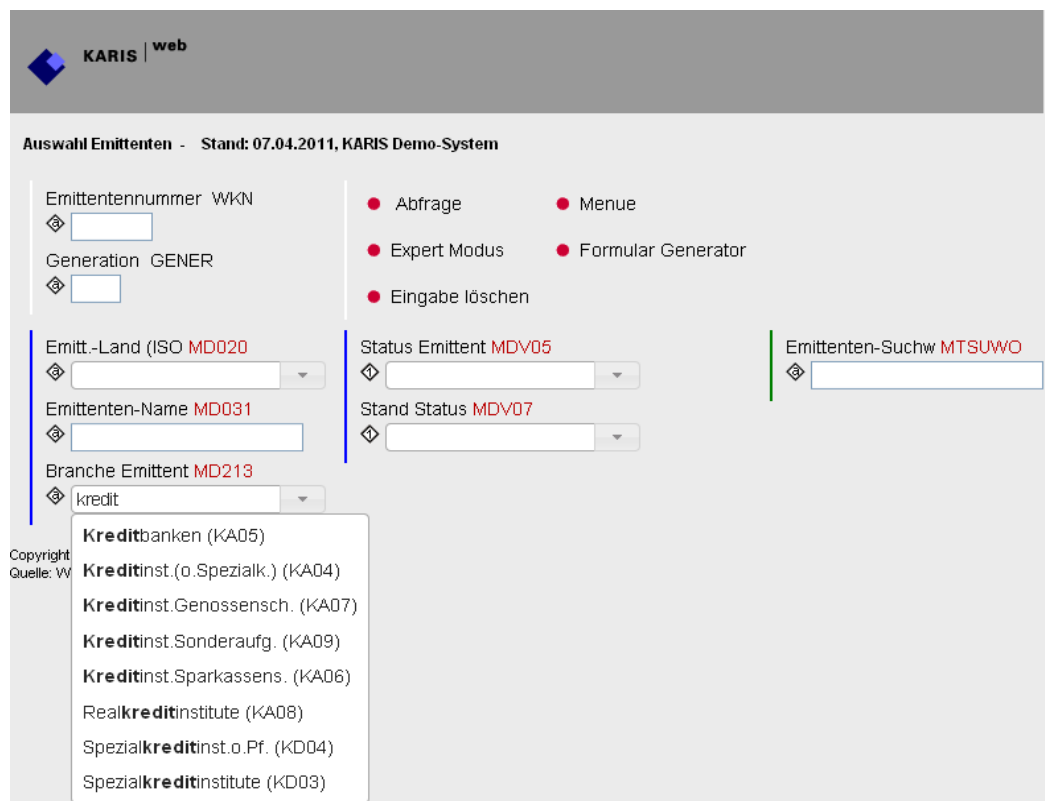

Bei Listboxen mit Mehrfachauswahl können zusätzlich zu der Filterung die Optionen durch das Ziehen mit der Maus (drag/ drop) gewählt werden.

Abbildung 7 Listbox mit Mehrfachauswahl

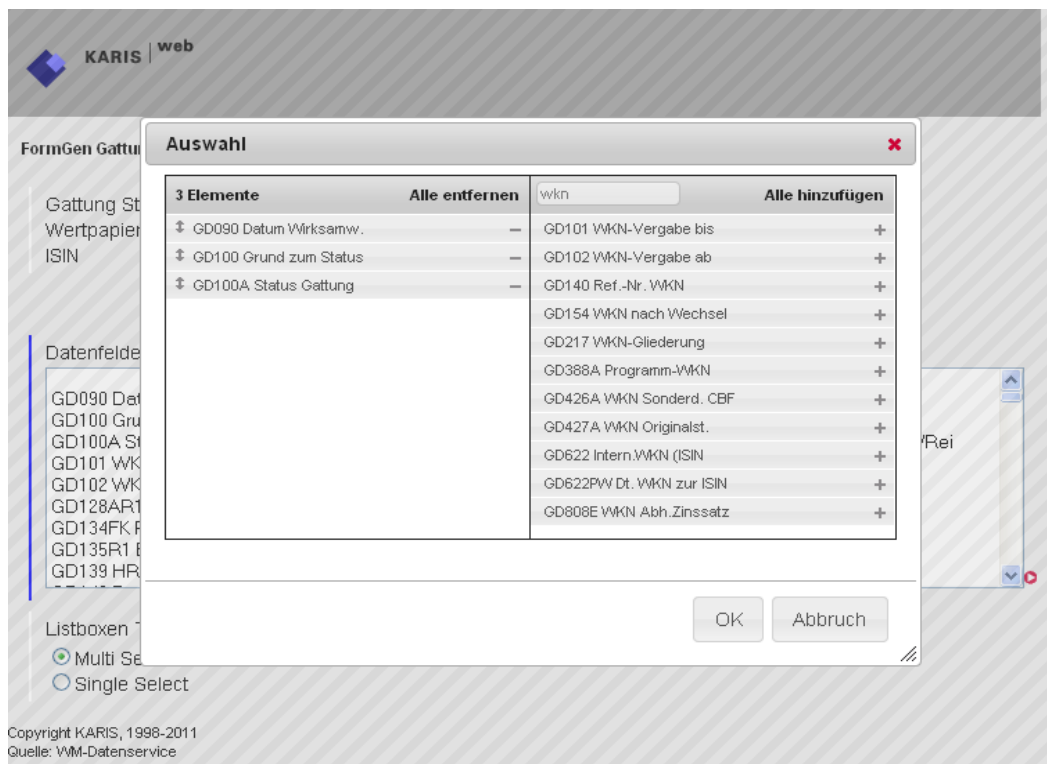

3.0 Individualisierung

Die Änderungen in wmx/R bedeuten nicht zwangsläufig den Abschied von der gewohnten Bedienung.

Abbildung 8 Individualisierung

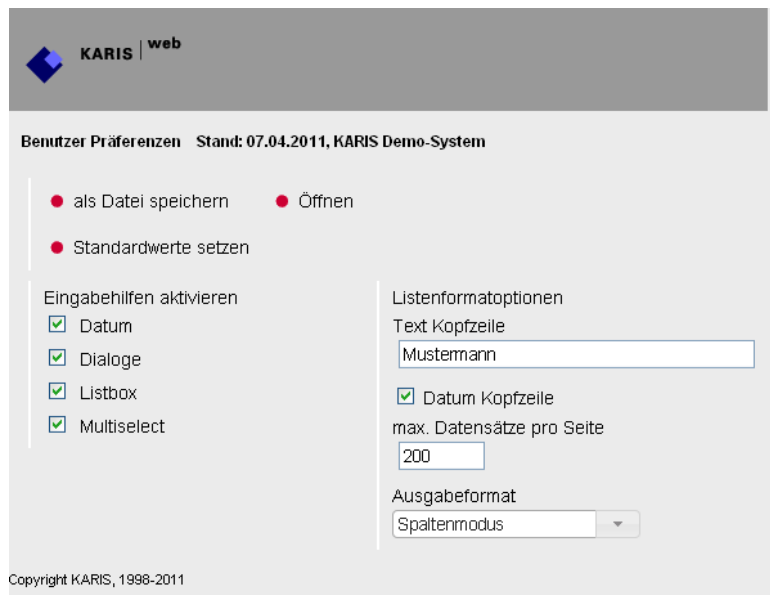

Der Endnutzer kann für sich entscheiden welche Optionen er verwenden möchte. Durch das Hinterlegen der persönlichen Präferenzen kann wmx/R künftig noch komfortabler und effizienter genutzt werden.

Copyright Hinweis: Copyright KARIS AG, 2011, alle Rechte vorbehalten.

Die Angaben in diesem Dokument dienen lediglich der Information. Sie können ohne weitere Mitteilung geändert werden und stellen keine verbindliche Zusage seitens der KARIS dar. KARIS übernimmt keine Haftung für Schäden, die durch Fehler oder ungenaue Angaben in diesem Dokument verursacht werden.

Marken: nadas, KARIS, KARISWEB und das KARIS Logo sind in Deutschland eingetragene Marken der KARIS AG. wmx, ndreader und ndwriter sind Produktnamen der KARIS AG. Alle anderen Produkt- und Firmennamen sind Marken der entsprechenden Rechtsinhaber.